

### ODONTOIATRIA

## Grazie al titanio un'arcata di denti fissi nasce in un giorno

*L'implantologia si è evoluta a tal punto da poter ricostruire alla perfezione un'intera struttura dentaria*



Dott. Bruno F. Barbaro

*Uno Studio che, oltre a coprire tutta la gamma delle prestazioni odontoiatriche, punta ad applicare impianti endossei più evoluti e funzionali.*

I progressi dell'odontoiatria, per molto tempo lenti, in questi ultimi anni sono entrati in una fase di grande accelerazione. Oltre a una forte espansione delle possibilità d'intervento anche in casi particolarmente difficili, sono emerse opportunità sino a oggi insperate, dovute a materiali e a procedure tecnologiche di grande affidabilità.

Di pari passo è cresciuta la preparazione professionale del dentista e ne è un esempio il Dott. Barbaro che nel suo Studio mette a disposizione del paziente una gamma completa di risposte cliniche e anche chirurgiche per risolvere problemi odontostomatologici di varia natura e che richiedono soluzioni di routine o anche di grande complessità. Poiché l'obiettivo centrale, nei casi di mancanza di denti o di cedimento della struttura ossea mandibolare dovuto alla malattia parodontale (piorrea), è il recupero di una perfetta e robusta masticazione, l'implantologia rappresenta nelle sue ultime applicazioni un progresso sostanziale.

Questo risultato è dovuto alla possibilità, con l'ausilio di moderne tecnologie specifiche e protocolli clinici particolari, di inserire supporti e denti ar-

tificiali in una struttura ossea in molti casi rigenerata, rendendoli solidali perché fisiologicamente compatibili, igienicamente inattaccabili e duraturi.

Nello Studio del Dott. Barbaro con solo quattro impianti endossei al titanio si ricollocano tutti i denti fissi di un'intera arcata consentendo al paziente di abbandonare una buona volta e per sempre la vecchia "dentiera" sia superiore o inferiore (o anche entrambe) e di tornare a sorridere e a masticare come quando tutti i suoi denti erano in perfetto stato.

Questo "miracolo", fino a pochi anni fa impensabile, si può

realizzare in un solo giorno perché è necessaria una sola seduta operatoria praticamente indolore in quanto eseguita in condizioni di sedazione cosciente e quindi senza gli inconvenienti tipici delle anestesi abituali.

La riduzione dei tempi della procedura permette anche di contenere i costi. Nei casi in cui la piorrea ha compromesso tutti i denti di un'arcata o che alcuni denti, con funzioni di sostegno di protesi parziali mobili o scheletrate, sono guasti, in un solo giorno si possono ottenere denti fissi.

Si tratta naturalmente di protesi provvisorie di grande fun-

zionalità che si sostituiscono dopo un periodo che va da tre a cinque mesi, sulla base delle esigenze estetiche e funzionali che si manifesteranno. Le protesi saranno fisse, definitive perfettamente, funzionali e in armonia con il viso.

L'implantologia è solo uno dei settori dell'odontoiatria praticati nello Studio Barbaro che ne evidenzia l'alta specializzazione.

Non è minore la qualità delle altre prestazioni cliniche e chirurgiche che coprono l'ampia gamma delle esigenze. Dall'igiene alla profilassi, dall'odontoiatria conservativa all'edodonzia, dalla chirurgia orale a quella estrattiva, dalla parodontologia alla gnatologia, tutti gli interventi si qualificano per l'alta specializzazione e per l'estrema attenzione al paziente.

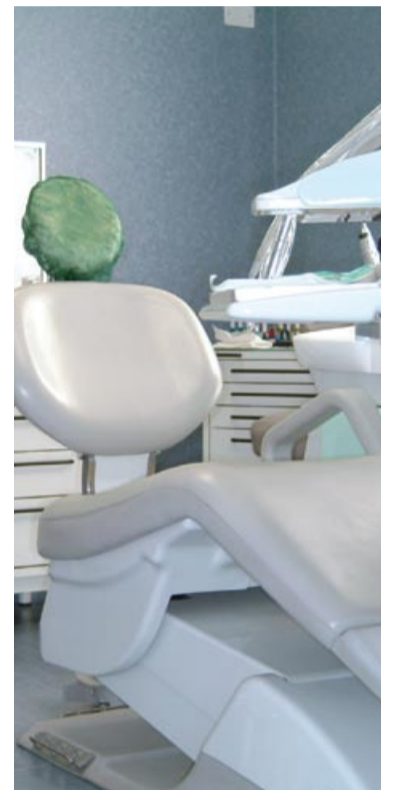

#### DOTT. BRUNO F. BARBARO

Medico Chirurgo  
Via Garibaldi, 3 - 20083 Gaggiano (MI)  
Tel. e Fax 02.9081797  
Via Roma, 6 - 20040 Bellusco (MI)  
Tel. e Fax 039.6021869  
www.brunobarbaro.it

### ODONTOIATRIA

## Un'équipe di professionisti garantisce le terapie più adatte

*Lo Studio è interdisciplinare per offrire al paziente una risposta esauriente alle sue esigenze terapeutiche*



Dott.ssa Martina Vogel

*Vitadent opera nella prevenzione, nella conservativa, nella protesi, nell'ortodonzia, nella parodontologia e nella chirurgia complessa*

Lo Studio odontoiatrico Vitadent si è costituito nel 2001 con l'intento di riprodurre in ambito privato un'équipe di professionisti coetanei che avessero lo stesso iter formativo didattico e scientifico, al fine di potersi confrontare su tematiche diverse con obiettivi terapeutici e tecnologie comuni. L'attività lavorativa è organizzata per competenze, ognuno svolge un ruolo specialistico, ed è coordinata dalla Dott.ssa Vogel, costante punto di riferimento per il paziente in tutto il suo percorso terapeutico.

Poiché non esiste un caso identico a un altro e ciascun soggetto ha una propria personalità che esprime esigenze, reagisce agli stimoli e ha atteggiamenti diversi nei confronti delle cure, l'analisi delle singole problematiche è particolarmente accurata.

Per elaborare le soluzioni più idonee i professionisti si confrontano sulle singole difficoltà e sui risultati che si possono raggiungere.

Questa analisi è particolarmente efficace perché consente di elaborare una sintesi delle diverse esperienze in una discussione collegiale di tipo accademico che porta a risultati approfonditi che si riflettono nell'efficacia terapeutica.

Viene quindi posta grande attenzione alla fase diagnostico-terapeutica, dettagliatamente pianificata e discussa con il paziente, con la valutazione obiettiva degli effetti costo-benefici delle diverse soluzioni, per adottare quella che meglio risponde alle sue esigenze.

La previsione ragionevole dei risultati è la conseguenza diretta di una diagnosi e di una pianificazione terapeutica accurata.

L'interdisciplinarietà caratteristica dello Studio Vitadent è un importante valore aggiunto in termini qualitativi che viene offerto al cliente e che consente di trattare tutte le patologie

odontoiatriche, che vanno dalla prevenzione alla conservativa, dalla protesi all'ortodonzia, dalla parodontologia alla chirurgia complessa, utilizzando le più aggiornate tecnologie.

Come in altri settori della medicina anche in odontoiatria le singole specializzazioni usano metodologie sempre meno invasive e di minor disagio per il paziente e lo Studio Vitadent segue questo criterio.

Per rispondere a una domanda crescente e sempre più esigente, lo Studio rivolge una grande attenzione all'estetica della dentatura e del sorriso.

La tecnica "Invisalign" con-

sente di riallineare i denti con dispositivi trasparenti e rimovibili di grande comfort per il paziente.

In particolare le resine composite porcellanate consentono ricostruzioni molto ampie negli archi dentari ottenendo effetti di alto valore estetico ed evitando di ricoprire il dente con una corona.

Infine l'implantologia, abbinata alle più sofisticate tecniche rigenerative dell'osso mancante, consente di realizzare riabilitazioni fisse anche in condizioni estreme.

Gli interventi in anestesia locale possono essere supportati da un medico anestesista nelle situazioni di "pazienti a rischio", fino ad arrivare agli interventi di chirurgia maxillo-facciale nei casi di severa atrofia con importanti innesti di osso.

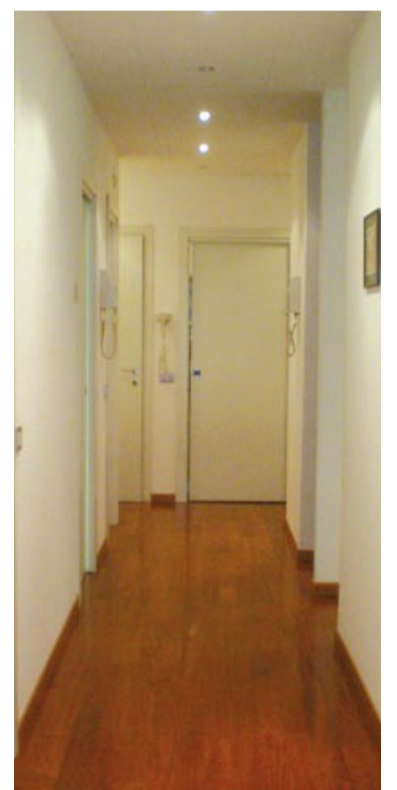
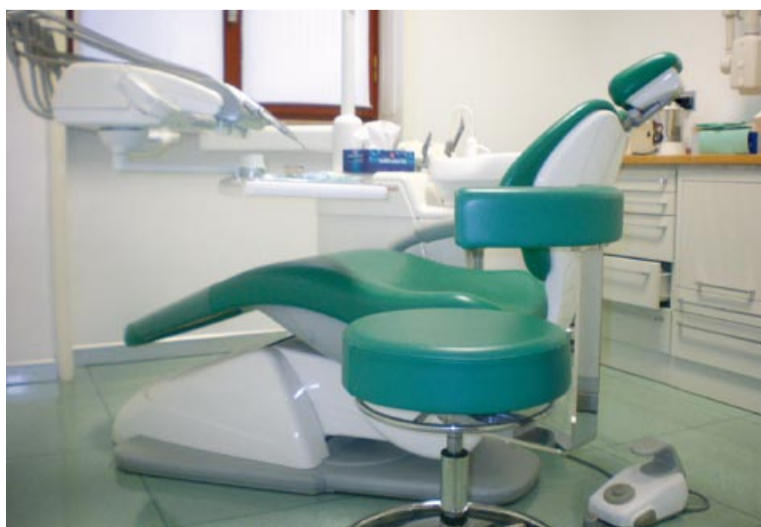

#### VITADENT

Via Vincenzo Monti, 51  
20123 Milano (MI)  
Tel. 02.49891462 - Fax 02.48022562

**ODONTOIATRIA**

# Sorriso splendente e bocca perfetta senza dolore chirurgico

*Prof. Luigi Quasso: i titoli accademici diventano efficacia sul campo e il paziente è seguito con autorevolezza*



Dott. Luigi Quasso

*La paura del dentista viene superata con la sedazione cosciente che crea le condizioni perché il clinico possa operare in modo efficace e indolore.*

Lo Studio diretto dal Prof. Luigi Quasso ha connotazioni oltremodo significative soprattutto per quanto riguarda l'alta qualità professionale di tutte le applicazioni, che coprono l'ampio spettro delle esigenze odontoiatriche nell'ambito della prevenzione, della diagnostica e delle applicazioni in chiave estetica, traumatologica o terapeutica.

Questo livello di eccellenza è reso possibile dalla formazione del Titolare in odontostomatologia, medicina e chirurgia estetica, e alla capacità specifica dei collaboratori che garantiscono prestazioni rigorosamente corrette in tutte le circostanze cliniche.

Rivolgersi a questa Struttura significa entrare in un sistema virtuoso tutto dedito alla soluzione delle criticità odontoiatriche anche le più ardue. La fase diagnostica è particolarmente accurata, l'identificazione delle cure necessarie esatta e la programmazione degli interventi meticolosa e dettagliata.

Nell'ambito dell'implantologia, in continua e positiva evoluzione, sono adottate le più moderne tecniche e i materiali più affidabili; inoltre il Prof. Quasso pone in essere una vera e propria selezione del paziente

che deve "meritare" l'impianto impegnandosi a mantenerlo efficiente con le giuste motivazioni e i corretti comportamenti.

Gli interventi riguardano la bellezza del sorriso nell'armonia del volto. Le tecniche impiegate sono le più aggiornate e affidabili, con risultati soddisfacenti e duraturi.

In questo Studio la scienza odontoiatrica trova quindi la sua perfetta applicazione, dall'estetica dei denti a quella della fonazione, ai rapporti anatomici dento-gengivali, all'impiego di protesi adesive odontoiatriche (faccette), dalla modellazione dei denti con microlifting allo

sbiancamento con laser a diodi, dall'uso di materiale alloplastico riempitivo al condizionamento neuromuscolare della bocca.

In generale la grande esperienza maturata consente di affrontare con successo tutti i problemi del soggetto, anche quelli psicologici derivanti dal timore del dolore.

Questo formidabile freno all'accettazione delle cure dentarie riguarda gli individui ansiosi, i bambini, chi è a rischio cardiologico e chi presenta patologie neurologiche. La procedura per superare questa difficoltà è la "sedazione cosciente" che consiste nell'uso di una masche-

rina e nell'immissione di una miscela di ossigeno e protossido di azoto (gas esilarante) che genera nel paziente un rilassamento e un senso di benessere.

È prevista anche l'applicazione locale di una pomata anestetica e di un'infiltrazione ridotta che impedisce l'intralcio del lavoro chirurgico, semplificato invece da questa condizione di passività.

Anche per i bambini, non del tutto collaborativi, l'efficacia è assicurata. Tutto l'arco delle prestazioni odontoiatriche è aggiornato costantemente nella consapevolezza dei costanti progressi del settore a livello internazionale.

La correttezza dello Studio è confermata dalla programmazione anticipata degli interventi, completa di calendario e di preventivo analitico dei diversi costi.

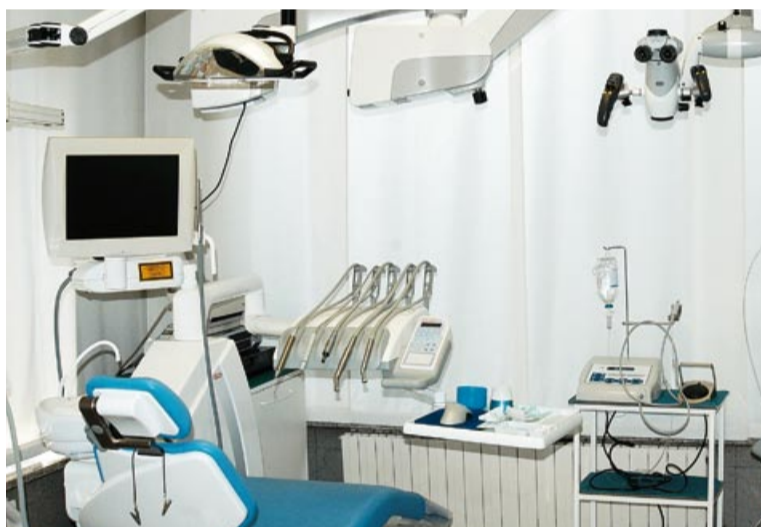

**STUDIO MEDICO DENTISTICO  
DOTT. PROF. LUIGI QUASSO**

Specialista in Odontostomatologia e Protesi dentaria  
Via Luigi Rho, 61 - 20036 Meda (MI)  
Tel. 0362.74514 - Fax 0362.340940  
www.studioquasso.it  
luigi.quasso@gmail.com

**ODONTOIATRIA e STOMATOLOGIA**

## Odontoiatria e bisogni del paziente

*Le terapie più avanzate non sempre sono "giuste" per tutti*

Il dentista riceve spesso richieste di informazioni su tecniche e terapie odontoiatriche nuove, o presunte tali, di cui le persone vengono a conoscenza tramite la carta stampata o il web.

La mediazione tra la notizia e la capacità della sua interpretazione da parte dell'interlocutore è della massima importanza. Talvolta si tratta di informazioni su procedure assolutamente sperimentali che sono divulgate a effetto, senza le indicazioni utili per comprendere quanto sia lontani dal poterle applicare all'uomo.

Più frequentemente si leggono informazioni su possibilità terapeutiche attuali e attendibili, che però sono presentate come di normale esecuzione e usabili da chiunque. Qui inizia il compito del medico che de-



Dott. Domenico Di Fabio

ve contestualizzare le richieste del paziente in rapporto alla reale situazione clinica, e soprattutto all'accettazione psicologica e comportamentale da parte sua di determinate terapie.

Non sempre infatti le applicazioni più innovative sono accettate perché sono giudicate troppo impegnative nei tempi o eccessivamente complesse nelle modalità esecutive e nei conseguenti costi. Un esempio su tutti sono le grosse ricostruzioni dei mascellari con innesti di osso necessari a volte per inserire impianti.

A questo proposito la forbice tra le possibilità cliniche cui è giunta l'odontoiatria da una parte e i bisogni del paziente dall'altra tende ad ampliarsi sempre di più.

È quindi necessario che il dentista, in un dialogo fiduciario con gli interessati, non escluda a priori scelte terapeutiche più semplici ma comunque efficaci, senza con ciò ritenere sminuita la propria professionalità e, soprattutto, senza che queste vengano considerate dai pazienti come alternative di ripiego.



**DOTT. DOMENICO DI FABIO**  
Medico Chirurgo - Specialista in Odontoiatria e Stomatologia  
Piazzale Brescia, 16 - 20149 Milano (MI)  
Tel. e Fax 02.4980017  
dodifa@libero.it

**RADIOLOGIA**

## Più radiografie meno radiazioni

*Nuove richieste e nuove indagini a tutela del paziente*

Pochi anni fa è stato calcolato che circa il 25% di tutte le radiografie che si facevano in Europa erano ad uso odontoiatrico! Tuttavia le radiografie per questa specialità erano quelle a più basso dosaggio di radiazioni.

Con qualche precisazione. Le piccole radiografie eseguite dal dentista (le endorali) e quelle più grandi per tutta la bocca (le panoramiche) sono oggi molto usate. Ma per le nuove sfide, che culminano nella chirurgia implantoprotesica o nel trattamento ortodontico rivolto ai ragazzi, rischia di dilatarsi l'uso indiscriminato delle radiografie, soprattutto di quelle di secondo livello come le TAC.

Per fortuna il progressivo imporsi della tecnologia digitale su quella tradizionale ha permesso una sensibile riduzione di irra-

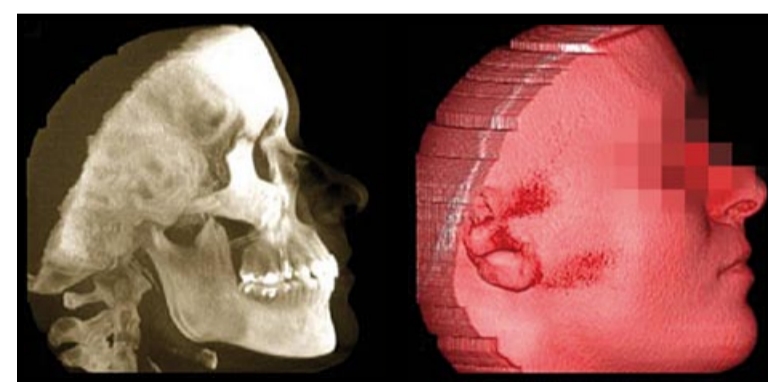

diamento dei pazienti, coinvolgendo tutti i sistemi di ripresa radiografica, dalle piccole endorali fino alle più sofisticate "TAC dedicate all'odontoiatria". In particolare, la "scoperta" della TAC "Volumetrica" per l'odontoiatria permette di ridurre le dosi di radiazioni rispetto alle più sofisticate TAC di indirizzo generale fino a 20 volte (basta immaginarsi di camminare per 20 chilometri o soltanto per 1: c'è una certa differenza!).

Il futuro va certamente verso la riduzione del numero delle

radiografie ma soprattutto verso un utilizzo migliore nei Centri e tra i professionisti che sono in grado di migliorare la diagnosi e ridurre contemporaneamente le radiazioni, applicando le tecnologie più sofisticate e dedicate.

Sta quindi assumendo rilevanza lo specialista radiologo dedicato all'odontoiatria, in particolare nei casi di interventi chirurgici che spesso determinano pesanti responsabilità per una corretta diagnosi in vista di un corretto trattamento.



Prof. Paolo Mezzanotte

**STUDIO RADIOLOGICO PROF. PAOLO MEZZANOTTE**

Specialista in Radiologia  
Via Gaetano Negri, 8 - 20123 Milano  
Tel. 02.865241 / 875739  
www.mezzanottepaolo.it  
info@mezzanottepaolo.it